



**SANTA CLARA**  
*Club*

## **ESTUDIO DE AFOROS EN DIVERSOS ESPACIOS NO ACOTADOS** **CLUB SOCIAL SANTA CLARA DE SEVILLA**

El presente estudio, se basa en las determinaciones del Código Técnico de la Edificación, en su apartado de Seguridad de Utilización.

La mayoría de los espacios designados son lugares abiertos y por lo tanto de difícil acotación física, no obstante si presentan ciertos elementos, de caminos y vegetales que conformarían dichos recintos, así:



**SANTA CLARA**  
*Club*

Espacio lateral al nuevo pabellón comprendido entre éste, el límite trasero de las pistas de tenis y la zona decorativa de placas metálicas

AFORO 45 PAX

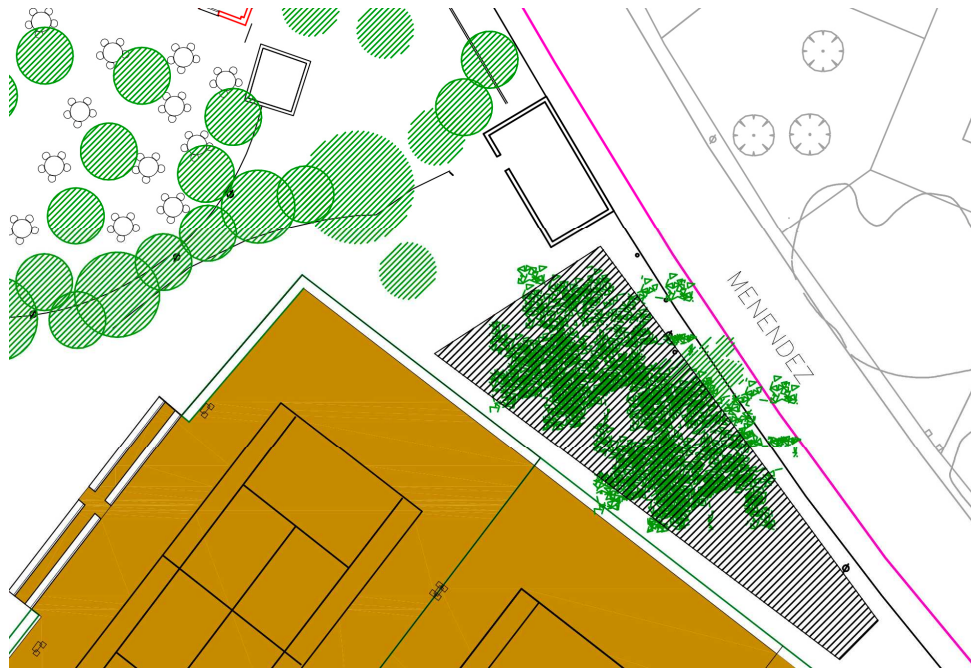



**SANTA CLARA**  
*Club*

Pistas de tenis.

Espacio comprendido dentro de las mismas pistas y el aledaño para espectadores en pasillo de acceso y zona lateral entre las pistas y el recinto de juego de niños.

AFORO PISTA DE TENIS 1 35 PAX (JUG.) ESPECTADORES 8 PAX

AFORO PISTA DE TENIS 2 35 PAX

AFORO PISTA DE TENIS 3 35 PAX

AFORO ESPECTADORES PASILLO 16 PAX

AFORO ESPECTADORES LATERAL PISTA 1 12 PAX





**SANTA CLARA**  
*Club*

### Pista Multiusos

Espacio lateral adenaño al camino central de distribución del Club de la pista multiusos, espacio delimitado por, la propia pista los árboles que delimitan el camino, la terraza del bar y las pistas de padel.

AFORO 50 PAX





**SANTA CLARA**  
*Club*

Espacio delimitado entre la misma pista multiusos y la valla exterior del Club, la terraza del bar y las pistas de pádel.

AFORO 20 PAX



La propia pista deportiva, considerada como espacio multiusos, diferenciado del propio deportivo

AFORO 200 PAX.



**SANTA CLARA**  
*Club*

### Pista de Baloncesto

Espacio delimitado por la propia pista, y exterior para espectadores en el frontal de entrada, en el camino, y el lateral correspondiente a la pradera.

AFORO PISTA DE BALONCESTO 35 PAX (JUG.) ESPECT. 8 PAX

AFORO ESPECTADORES EXTERIORES 24 PAX. (Al situarse en la zona de la pradera, siempre se podrá profundizar en esta hasta alcanzar el aforo de la misma)





**SANTA CLARA**  
*Club*

Recintos de pádel

AFORO PISTAS 30 PAX X PISTA

Espectadores de pádel situados en los bancos y zonas aledañas de las pistas de pádel.

PISTA 1 BANCOS 5 PAX ZONA ALEDAÑA 10 PAX

PISTA 2 BANCOS 5 PAX ZONA ALEDAÑA 10 PAX

PISTA 3 BANCOS 5 PAX ZONA ALEDAÑA 15 PAX

PISTA 4 BANCOS 5 PAX ZONA ALEDAÑA 3 PAX

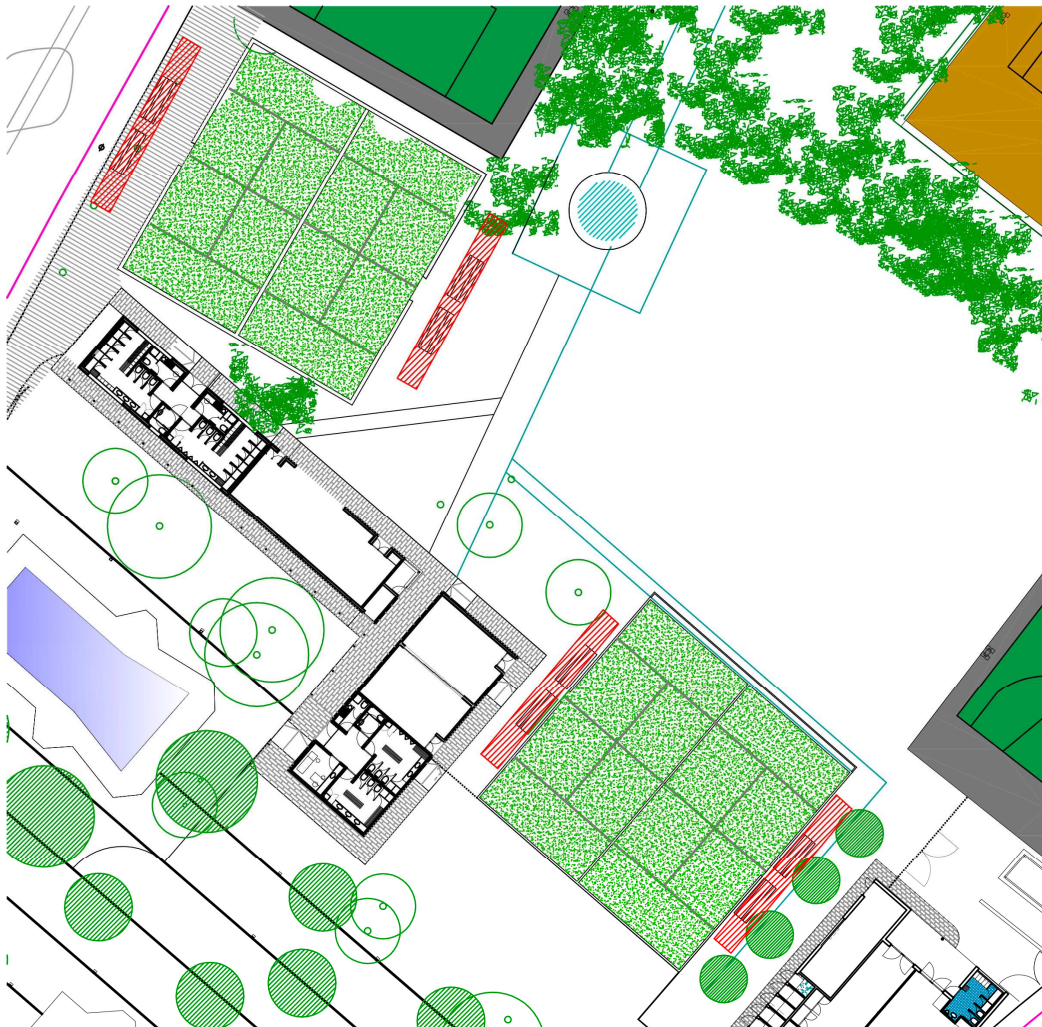



**SANTA CLARA**  
*Club*

Recinto de la PRADERA, espacio central de las instalaciones del club, delimitado al norte por el camino de entrada a las pistas de tenis, este, la pista de baloncesto, sur pistas de pádel 1 y 2, y al oeste el camino central de distribución.

AFORO PRADERA ESPACIO LIBRE 350 PAX

AFORO PRADERA ESPECTACULOS SENTADOS 290 PAX







**SANTA CLARA**  
*Club*

Recinto de Fútbol 7

AFORO PISTA DEPORTIVA FÚTBOL 7 280 PAX

AFORO ESPECTADORES EN LATERAL GIMNASIO 35 PAX

AFORO LATERAL CALLE CABEZA DE VACA 20 PAX

AFORO ESPACIO DEPORTIVO HERNANDO DE SOTO 30 PAX

